

GUÍA DE RECURSOS PARA NIÑOS INMIGRANTES SIN ACOMPañAMIENTO



Preparado por:

Condado de Los Ángeles – Departamento de Salud Mental

Redactado Abril 2021



LOS ANGELES COUNTY
DEPARTMENT OF
MENTAL HEALTH
hope. recovery. wellbeing.

CONDADO DE LOS ÁNGELES

ÁREAS DE PLANIFICACION DE SERVICIOS



- Service Planning Areas**
- 1 - Antelope Valley
 - 2 - San Fernando
 - 3 - San Gabriel
 - 4 - Metro
 - 5 - West
 - 6 - South
 - 7 - East
 - 8 - South Bay/Harbor



TABLA DE CONTENIDO

Equipos de Navegación en Áreas de Servicio	3
Líneas Telefónicas en el Condado de Los Ángeles (Para Emergencias y Necesidades Básicas)	5
Agencias de Salud Mental que proporcionan servicios para Niños Inmigrantes Sin Acompañamiento	6
Condado de Los Ángeles Departamento de Salud Mental (Clínicas Operadas por el Condado)	7
Oficinas del Departamento de Servicios para Niños y Familias (y Números para Acogimiento Familiar Especializado)	8
Recursos de Salud	10
Recursos de Comida y Ropa	11
Oficinas de Ayuda Legal	14
Información Específica para Niños Inmigrantes Sin Acompañamiento	15
Recursos Adicionales (Una variedad de recursos)	16



Equipos de Navegación en las Áreas de Servicio

Equipos de navegación de área de servicio pueden ser llamados para asistir a individuos o familias a identificar el tipo o el nivel apropiado de servicio de salud mental en su comunidad local. Tienen el conocimiento y la capacidad de hacer conexiones adecuadas a la amplia gama de servicios y apoyos.

Áreas de Servicio	Niños (0-15)	Jóvenes (16-25)
1	Salem Redding Ph:(661) 223-3816 Fax: (661) 537-2937	Salem Redding Ph:(661) 223-3816 Fax: (661) 537-2937
2	Nancy Garcia Ph: (818) 610-6739 Fax: (818) 347-8738	Fang (Colin) Xie Ph: (818) 610-6729 Fax: (818) 347-8738
3	Vanessa Torres Ph: (626) 430-2948 Fax: (626) 331-0121	Socorro Ramos Ph: (626) 430-2949 Fax: (626) 331-0121
4	Luz Smith Ph: (213) 922-8123 Fax: (213) 947-4030	Hannah Lee Ph: (213) 922-8141 Fax: (213) 947-4030
5	Jacqueline Finch Ph: (310) 482-6610 Fax (310) 313-0813	Jacqueline Finch Ph: (310) 482-6610 Fax (310) 313-0813
6	Margarita Cabrera Ph: (310) 668-4374 Fax: (310) 223-0914	Gerri Washington Ph: (213) 598-0970 Fax: (562) 929-4932
7	Cheryl Lopez Ph: (213) 738-2900 Fax: (213) 384-0729	Cheryl Lopez Ph: (213) 738-2900 Fax: (213) 384-0729
8	April Hagerty Ph: (562) 256-1280 Fax: (562) 290-1230	Mary Marroquín Ph: (562) 256-1277 Fax: (562) 290-1230
Autorización del Condado	Emi Bojan Ph: (213) 639-6734	Karen Sidney Ph: (213) 738-2027

Enlace para Información de Contacto para Navegación en las Áreas de Servicio:

http://file.lacounty.gov/SDSInter/dmh/1102857_ServiceNavigatorContactInformation.pdf

RECURSOS

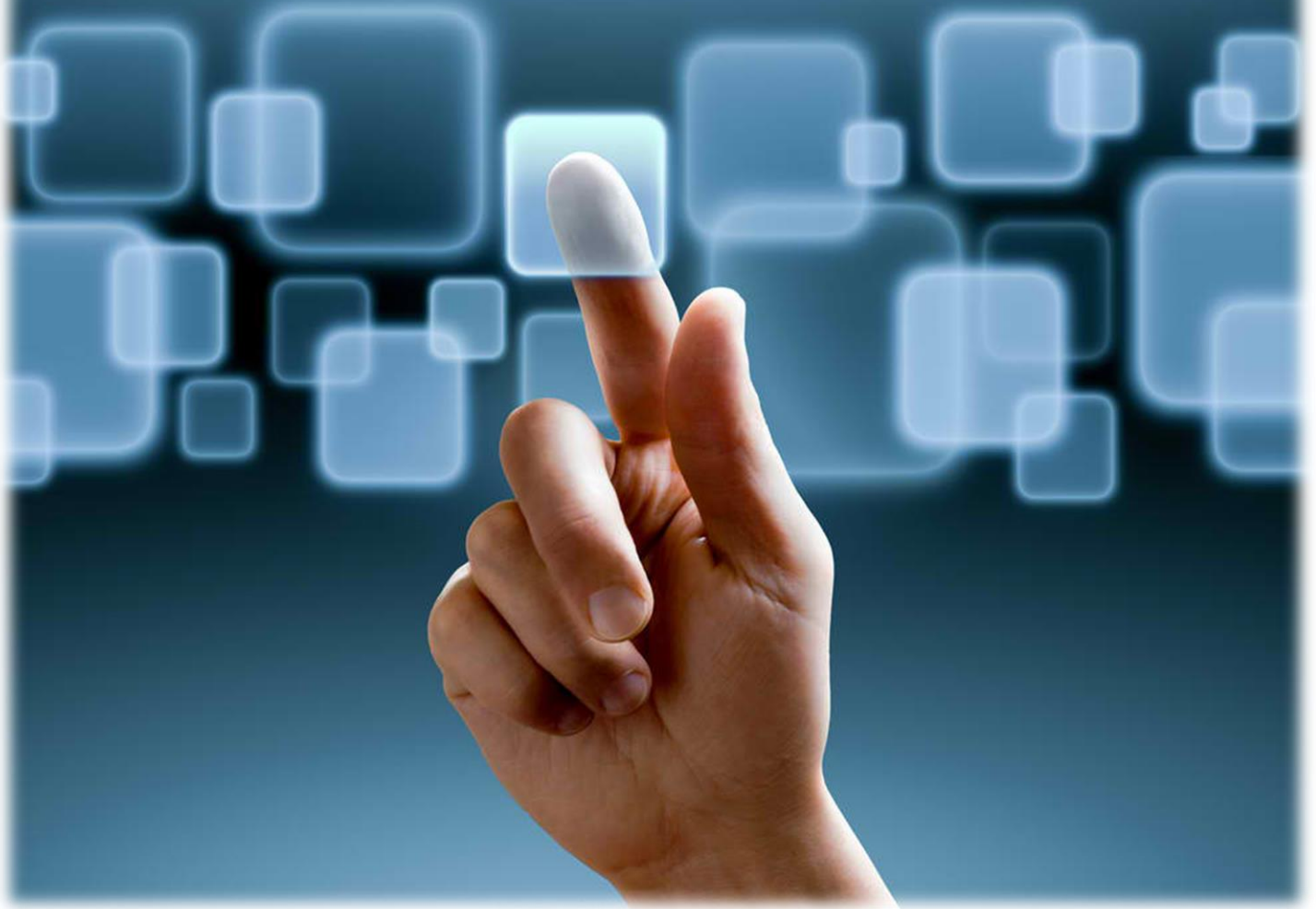

Línea Telefónica para Emergencias e Información: 24 horas/7 días 1-800-854-7771

Departamento de Salud Mental Sitio Web: <http://dmh.lacounty.gov>

LINEAS DE SERVICIOS E INFORMACIÓN DEL CONDADO DE LOS ÁNGELES

<p>211 Condado de Los Ángeles Acceso a información sobre la comunidad, servicios sociales, servicios de salud y servicios del gobierno en el condado de Los Ángeles.</p>	<p>2-1-1 http://www.211la.org</p>
<p>Línea de Ayuda del Departamento de Salud Mental del Condado de Los Ángeles (LACDMH) Servicios proporcionados por nuestro personal de la Línea de ayuda incluyen: Centro de Acceso: 24/7 línea para referencias de servicios de salud mental, vínculos con otros recursos, asesoramiento de crisis y movilizar equipos de respuesta en el Condado de Los Ángeles. Línea de Apoyo Emocional: para hablar con oyentes activos Línea para Veteranos: para Apoyo de salud mental y conexión a programas para veteranos.</p>	<p>(800) 854-7771 Centro de Acceso: opción 1 (24/7) Línea de Apoyo Emocional: opción 2 (9a.m. - 9p.m.) Línea para Veteranos: opción 3 (9a.m. - 9p.m.) http://dmh.lacounty.gov</p>
<p>Departamento de Servicios para Niños y Familias (DCFS) – Línea Directa para reportar Abuso infantil Línea directa para reportar el abuso infantil, obtener el nombre del trabajador social asignado al caso, o referencias.</p>	<p>(800) 540-4000 http://dcfs.lacounty.gov</p>
<p>Violencia Doméstica Asistencia en la búsqueda de refugio</p>	<p>(800) 978-3600 https://dpss.lacounty.gov/en/jobs/gain/sss/domestic-violence.html</p>
<p>Departamento de Servicios Sociales Públicos (DPSS) Para solicitar ayuda monetaria(CalWorks), Medi-Cal y / o estampillas para comida (Cal Fresh)</p>	<p>(866) 613-3777 / (877) 597-4777 <i>Lunes a Viernes: 7:30 a.m. - 7:30pm, Sábado: 8:00 a.m. - 4:30 p.m.</i> https://dpss.lacounty.gov/</p>
<p>Administración de Seguro Social (SSA) Proporciona información sobre cómo solicitar beneficios de supervivencia, Seguridad de Ingreso Suplementario, y beneficios del Seguro Social para dependientes.</p>	<p>(800) 772-1213 (TTY 1-800-325-0778) <i>Lunes a Viernes: 8 a.m. - 7 p.m.</i> http://www.ssa.gov</p>
<p>Beneficios De Cuidado de Crianza: Kin-Gap, Youakim, y AAP La ayuda monetaria disponible para aquellos que cuidan de los niños en el sistema de cuidado de crianza.</p>	<p>(888) 694-7263 / (877) 323-7165 https://dcfs.lacounty.gov/caregivers/relative-caregivers/</p>
<p>Departamento De Viviendas del Condado de Los Ángeles Centro de Recursos de Vivienda del Condado de Los Ángeles ayuda a encontrar vivienda accesible y viviendas de emergencia en el Condado de Los Ángeles.</p>	<p>(877) 428-8844 (Dial 7-1-1 para TTY) <i>Lunes a Viernes: 6 a.m. - 5 p.m.</i> http://housing.lacounty.gov/</p>
<p>Mujeres, Bebés y Niños (WIC) Ayuda con alimentos emitidos a los padres y padres de crianza de niños menores de 5 años de edad.</p>	<p>(888) 942-9675 http://www.fns.usda.gov/wic/women-infants-and-children-wic</p>
<p>Abuso de Sustancias Asistencia en la búsqueda de programas de tratamiento de abuso de sustancias y alcohol.</p>	<p>(844) 804-7500 http://publichealth.lacounty.gov/sapc/findtreatment.htm</p>

Centro Regional

Los centros regionales son corporaciones que proporcionan o coordinan los servicios y apoyos para las personas con discapacidades de desarrollo.

<http://www.dds.ca.gov/rc/>

(213) 383-1300

CLINICAS DE SALUD MENTAL DEL CONDADO DE LOS ANGELES *Para que su*

niño reciba servicios de salud mental, por favor llame al número de teléfono proporcionado y pregunte por el departamento de admisión o el oficial del día. Para clínicas adicionales en su zona, contacte a su equipo de Navegación correspondiente en las Áreas de Servicio, indicado en la página 3.

Área de Servicio	Clínica e Ubicación	Información
2	San Fernando Child and Family Center 919 First St. San Fernando, CA 91340 (818) 256-1124	Seguro Médico: Medi-Cal/Bajo Recursos/No Medi-Cal Idioma: Inglés, Español, Armenio, Persa, Tagalo Edades: 0 - 17
2	Valley Coordinated Children's Services 19231 Victory Boulevard Ste. 110 Reseda, CA 91344 (818) 708-4500	Seguro Médico: Medi-Cal/Bajo Recursos/No Medi-Cal Idioma: Inglés, Español, Farsi Edades: 5 - 17
4	LAC/USC Children's Psychiatric 2010 Zonal Avenue 1st Floor Room 1P51 323-409-5751	Seguro Médico: Medi-Cal/No Medi-Cal (Indigent) Idioma: Inglés, Español Edades: 0-18
5	Edelman Westside MHC-Children 11303 West Washington Blvd. Los Angeles, CA 90066 (310) 482-3200	Seguro Médico: Medi-Cal/No Medi-Cal Idioma: Inglés, Español Edades: 0-17
6	Compton Family Mental Health 921 E. Compton Boulevard 1st Floor Compton, CA 90221 (310) 668-6800	Seguro Médico: Medi-Cal, Bajo Recursos, No Medi-Cal Idioma: Inglés, Español Edades: 5-18
6	Augustus Hawkins Family Services 1720 E. 120th Street Los Angeles, CA 90059 (310) 668-4272	Seguro Médico: Medi-Cal, Bajo Recursos, No Medi-Cal Idioma: Inglés, Español Edades: 0-18
7	American Indian Counseling Center 17707 Studebaker Road, Suite 208 Cerritos, CA 90703 (562) 402-0677	Nota: El menor no necesita ser American Indian Seguro Médico: Medi-Cal, Bajo Recursos, No Medi-Cal Idioma: Inglés, Español Edades: 0-18
7	Roybal Family MHC 4701 E. Cesar Chavez, 2 nd Floor Los Angeles, CA 90022 (323) 267-3400	Sin Cita Previa de 8am-12pm solamente Seguro Médico: Medi-Cal, No Medi-Cal Idioma: Inglés, Español Edades: 0-18
7	San Antonio Mental Health 2629 Clarendon Avenue 2nd Floor Huntington Park, CA 90255 323-584-3700	Seguro Médico: Medi-Cal, No Medi-Cal Idioma: Inglés, Español Edades: 0-17½
8	Harbor-UCLA Medical Center 1000 W. Carson Street Building D-5.5 Torrance, CA 90509 (424) 306-5701	Seguro Médico: Medi-Cal, Bajo Recursos, No Medi-Cal Idioma: Inglés, Español Edades: 0-17
8	Long Beach Child & Adolescent 2600 Redondo Ave. 6 th Floor Long Beach, CA 90806 (562) 256-2906	Seguro Médico: Medi-Cal, Bajo Recursos, No Medi-Cal Idioma: Inglés, Español Edades: 4-17½

OFICINAS DE SERVICIOS DEL DEPARTAMENTO DE NIÑOS Y FAMILIAS (DCFS) Y UNIDADES EN CADA OFICINA DE ACOGIMIENTO FAMILIAR ESPECIALIZADO (SFC)

Estos son los números principales de las oficinas del Departamento de Niños y Familias por los cuales se puede comunicar con su trabajador/a. SFC es una unidad especializada de personal del departamento de salud mental co-localizados en cada oficina. SFC puede ayudar en obtener una evaluación de salud mental del niño/a en el cuidado de DCFS o proporcionar información acerca de quién es la mejor persona para contactar para servicios de salud mental.

<p>Área de Servicio 1 Palmdale 39959 Sierra Hwy Palmdale, CA 93550 (661) 223-4200 Acogimiento Familiar Especializado Supervisor: Seth Phillips (661) 223-5410</p>	<p>Área de Servicio 1 Lancaster 300 E Avenue K6 Lancaster, CA 93535 (661) 471-1001 Acogimiento Familiar Especializado Secretario: Stevem Rangel (661) 582-7653</p>	<p>Área de Servicio 2 San Fernando Valley (West) 20151 Nordhoff Street Chatsworth, CA 91311 (818) 717-4009/4002 Acogimiento Familiar Especializado Supervisor: : TBA (818) 717-4614</p>
<p>Área de Servicio 2 Santa Clarita 28490 Avenue Stanford, Suite 100 Santa Clarita, CA 91355 (661) 702-6262 Acogimiento Familiar Especializado Supervisor: Karina Krynsky (661) 295-2130</p>	<p>Área de Servicio 2 Van Nuys 7555 Van Nuys Blvd. Van Nuys CA 91405 (818) 904-8300 Acogimiento Familiar Especializado Supervisor: James McEwen (818) 904-8808</p>	<p>Área de Servicio 3 Glendora 725 S. Grand Ave Glendora, CA 91740 (626) 691-1700 Acogimiento Familiar Especializado Supervisor: Ignacia Salas (626) 691-1804</p>
<p>Área de Servicio 3 Pasadena 532 E. Colorado Blvd 8th Fl Pasadena, CA 91101 (626) 229-3500 Acogimiento Familiar Especializado Supervisor: Maria Ho (626) 229-3805</p>	<p>Área de Servicio 3 Pomona 801 Corporate Center Drive, Suite 100 Pomona, CA 91768 (909) 802-1300 Acogimiento Familiar Especializado Supervisor: Yuan-Heng Eddy Chen (909) 802-1459</p>	<p>Área de Servicio 3 El Monte 4024 Durfee Ave. El Monte, CA 91732 (626) 455-4660 Acogimiento Familiar Especializado Supervisor Alice Chin (626) 459-8800</p>
<p>Área de Servicio 3 Covina Annex (Specialized Programs) 1373 E. Center Court Dr. Covina, CA 91724 (626) 938-1601 Acogimiento Familiar Especializado Supervisor: Alice Chin (626) 859-2336</p>	<p>Área de Servicio 4 Metro North 1933 S. Broadway, Suite 6 Los Angeles, CA 90007 (213) 763-1440/1441 Acogimiento Familiar Especializado Supervisor: Diann Kaainoa (213) 763-3161</p>	<p>Área de Servicio 5 West LA 5757 Wilshire Blvd., Suite 200 Los Angeles, CA 90036 (323) 900-2222 Acogimiento Familiar Especializado Supervisor: Bethlehem Assefa (323) 900-2294</p>

<p>Área de Servicio 6 Vermont Corridor 8300 S. Vermont Ave. 4th Floor Los Ángeles, CA 90044 (323) 965-7060</p> <p>Acogimiento Familiar Especializado Supervisor: Starlight Garcia (323) 965-6176</p>	<p>Área de Servicio 6 Compton 1 Civic Plaza Drive Carson, CA 90745 (310) 233-1000</p> <p>Acogimiento Familiar Especializado Supervisor: Joyti Patel (310) 233-1565 Supervisor: Melinda Nabor (310) 233-1361</p>	<p>Área de Servicio 6 Hawthorne 11539 Hawthorne Blvd. Hawthorne, CA 90250 (310) 263-2178</p> <p>Acogimiento Familiar Especializado Supervisor: Ahmad Kausar (310) 668-6951</p>
<p>Área de Servicio 6 Wateridge 5110 W. Goldleaf Circle Los Angeles, CA 90056 (323) 290-8500</p> <p>Acogimiento Familiar Especializado Supervisor: Carl Levinger (323) 290-8610</p>	<p>Área de Servicio 7 Santa Fe Springs 10355 Slusher Drive Santa Fe Springs, CA 90670 (562) 903-5000</p> <p>Acogimiento Familiar Especializado Supervisor: Bichloan Le (562) 903-5281</p>	<p>Área de Servicio 7 Belvedere 5835 S. Eastern Ave. Commerce, CA 90040 (323) 725-4401</p> <p>Acogimiento Familiar Especializado Supervisor: Gloria Guevara-Moreno (323) 725-4629</p>
<p>Área de Servicio 8 South County 4060 Watson Plaza Drive Lakewood, CA 90712 (562) 497-3500</p> <p>Acogimiento Familiar Especializado Supervisor: Karen Molano (562) 497-3760 Della Clayburg (310) 97-3211</p>	<p>Área de Servicio 8 Torrance 2325 Crenshaw Blvd. Torrance, CA 90501 (310) 972-3111</p> <p>Acogimiento Familiar Especializado Supervisor: Chad Brinderson (562) 256-7585</p>	<p>PARA REPORTAR ABUSO INFANTIL LLAME A LA LÍNEA DIRECTA DE ABUSO INFANTIL (800) 540-4000</p>

**ENCONTRAR LAS RESPUESTAS A
SUS PREGUNTAS ES EL PRIMER
PASO PARA ENCONTRAR UNA
SOLUCIÓN A SU PROBLEMA.**

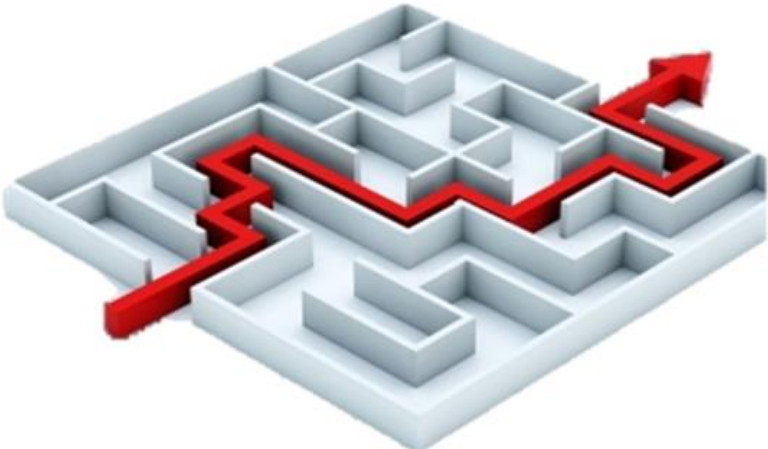

SALUD

HOSPITALES DEL CONDADO

Harbor UCLA	1000 W. Carson St. Torrance, CA 90509 (424) 306-4000 Atención Psiquiátrica Urgente (424) 306-505 Emergencia Pediátrica
LAC/USC Medical Center	1200 North State Street Los Angeles, CA 90033 (323) 226-2622 Centro de Atención Urgente (323) 409-3753 (No hay sala de emergencias, pero varias clínicas para chequeo de rutina)
Martin Luther King Jr. Multi-Service Outpatient Care Center	12021 South Wilmington Ave. Los Angeles, CA 90059 (424) 338-1427
Olive View Hospital	14445 Olive View Dr. Sylmar, CA 91342 (747) 210-3000 Centro de Atención Urgente (747) 210-3127

MEDICINA FAMILIAR

Área de Servicio 1 Antelope Valley Health Center 335-B E. Ave. K-6 Lancaster, CA 93535 (661) 471-4800	Área de Servicio 2 Glendale Health Center 501 N. Glendale Avenue Glendale, CA 91206 (818) 291-8900	Área de Servicio 6 Martin Luther King, Jr. Outpatient Center 1670 East 120th Street Los Angeles, CA 90059 (424) 338-1000
Área de Servicio 1 South Valley Health Center 38350 40 th Street East Palmdale, CA 93550 (661) 225-3001	Área de Servicio 2 Mid-Valley Comprehensive Health Center 7515 Van Nuys Blvd. Van Nuys, CA 91405 (818) 627-3000	Área de Servicio 6 Hubert Humphrey Comprehensive Health 5850 S. Main Street Los Angeles, CA 90003 (323) 897-6000
Área de Servicio 1 High Desert Regional Health Ctr 335 East Avenue I Lancaster, CA 93535 (661) 471-4000	Área de Servicio 3 La Puente Health Center 15930 Central Ave. La Puente, CA 91744 (626) 986-2900	Área de Servicio 7 Bellflower Health Center 10005 E. Flower Street Bellflower, CA 90706 (562) 526-3000
Área de Servicio 1 Littlerock Community Clinic 8201 Pearblossom Hwy. Littlerock, CA 93543 (661) 225-3150	Área de Servicio 3 El Monte Comprehensive Health Center 10953 Ramona Blvd. El Monte, CA 91731 (626) 434-2500	Área de Servicio 7 Edward R. Roybal Comprehensive Health Center 245 S. Fetterly Avenue Los Angeles, CA 90022 (323) 362-1010
Área de Servicio 1 Lake Los Angeles Community Clinic 16921 E. Avenue O, Space G Lake Los Angeles, CA 93535 (661) 225-3100	Área de Servicio 6 H. Claude Hudson Comprehensive Health 2829 S. Grand Ave. Los Angeles, CA 90007 (213) 699-7000	Área de Servicio 8 Long Beach Comprehensive Health Center 1333 Chestnut Ave. Long Beach, CA 90813 (562) 599-2153
Área de Servicio 2 San Fernando Health Center 1212 Pico Street San Fernando, CA 91340 (818) 627-4777	Área de Servicio 6 Dollarhide Health Center 1108 N. Oleander Compton, CA 90220 (424) 338-1800	Área de Servicio 8 Wilmington Health Center 1325 Broad Ave. Wilmington, CA 90744 (310) 518-8800

COMIDA Y ROPA: EN LA ZONA DE LOS ÁNGELES

Área de Servicio 1	Antelope Valley Partners for Health 44226 10th Street West Lancaster CA 93534 (661) 942-4719	Todos los Viernes 8:00am-11:00am Comida Solamente
Área de Servicio 1	Salvation Army 44517 Sierra Highway Lancaster CA, 93534 (661) 948-3418	Distribución de Ropa Gratis de Lunes a Viernes 9:00am-4:00pm, Cerrados de 12:00pm-1:00pm Caja de Comida: Miércoles, 1:30pm-2:30pm y Viernes 2:00pm-3:00pm SE REQUIERE CITA
Área de Servicio 1	SAVES 1002 East Avenue Q12, Palmdale, CA (661) 267-5191	Martes a Jueves, 1:00pm-4:00pm Comida Solamente
Área de Servicio 1	Change Lanes Youth Support Services 45118 13th Street West Lancaster CA, 93534 (661) 948-2555	1ro y 3ro Miercoles del mes 12:00pm-to 2:00pm Comida Solamente
Área de Servicio 1	Anointed To Minister Ministries 169 West Ave J-5 #A Lancaster CA, 93534 (661) 948-1800	Viernes, 4:0pm-6:00pm
Área de Servicio 2	Guadalupe Community Center 21600 Hart St. Canoga Park, CA 91303 (213) 251-3558	Lunes, Miercoles, y Viernes 9:00am-12:00pm Comida **traiga comprobante de donde vive
Área de Servicio 2	Loaves and Fishes II 14640 Keswick St Van Nuys, CA 91405 (818) 997-0943	Lunes, Miercoles, 10:00am-12:30pm Comida Solamente
Área de Servicio 2	M.E.N.D. 10641 San Fernando Rd Pacoima, CA 91331 (818) 686-7334 and (818) 897-2443	Banco de Comida: Martes y Viernes 9:00am-11:00am
Área de Servicio 2	Salvation Army 14917 Victory Blvd. Van Nuys CA, 91411 (818) 781-5739	Ropa: Por Cita Solamente Banco de Comida: Lunes, 9:00am-12:00pm, Miércoles, 1:00pm-4:00pm, Viernes 9:00am-12:00pm
Área de Servicio 3	Lifeline Community Services & Economic Development 2556 N. Lake Avenue 91001 Altadena CA (626) 797-3585	Cada otro Miércoles 11:00am-2:00pm Comida Solamente
Área de Servicio 3	Friends In Deed 444 East Washington Boulevard Pasadena CA, 91104	Martes - Miércoles, 10:00am-3:00pm, y Jueves, 10:00am-1:00pm También proveen: pañales, formula de bebe, comida y articulo de aseo

Área de Servicio 3	Our Saviour Center 4368 Santa Anita El Monte, CA 91731 626-579-1191	Banco de Comida Martes y Jueves 10:00am-1:00pm **traiga comprobante de donde vive, ingreso, prueba de niños. Por Cita.
Área de Servicio 3	Salvation Army – Pasadena 960 E. Walnut Street Pasadena, CA 91106 626-773-4400	Banco de Comida – Lunes a Viernes 9:00am- 11:30am Ropa – Lunes-Sábado 9:00am-7:00pm
Área de Servicio 4	All People Christian Center 822 E. 20th Street Los Angeles, CA. 90011 (213) 747-6357	Viernes, 9:00am-1:00pm
Área de Servicio 4	Immanuel Presbyterian Church 3300 Wilshire Blvd Los Angeles, CA. 90010 (213) 389-3191	Lunes, Miércoles, Viernes, y Sábado 8:00am-1:00pm Comida Solamente
Área de Servicio 4	St. Francis Center 1835 Hope Street Los Angeles, CA. 90015 (213) 747-5347	45 libras de comida a la semana, Martes-Sabado 11:00am-12:30pm
Área de Servicio 4	Salvation Army Hollywood Corps. 5941 Hollywood Blvd. Los Angeles CA, 90028 (323) 960-0640	Lunes, Miércoles, y Viernes 10:00am-12:00pm Comida Solamente
Área de Servicio 4	Salvation Army Thrift Store 1940 W Pico Boulevard Los Angeles, CA 90006 (213) 389-6774	Lunes a Domingo 10:00am-6:00pm Ropa Solamente
Área de Servicio 5	Faith Tabernacle Church Pantry 2147 Purdue Ave. Los Angeles, CA 90025 (310) 473-3135	Domingo 12:30-2:00pm Comida
Área de Servicio 5	Salvation Army – Santa Monica 1533 4th Street Santa Monica 90401	Lunes, Miercoles, y Viernes 9:00am-12:00pm Ropa y comida
Área de Servicio 5	JFS/SOVA Community Food & Resource Program 8846 W. Pico Boulevard Los Angeles CA 90035 (818) 988-7682	Lunes - Miercoles 10:00am-1:30pm Comida Solamente
Área de Servicio 6	St. Lawrence Family Food Pantry 10122 Compton Ave. LA, CA 90002 (323) 567-1439	Martes y Jueves 7:00-8:30am **tiene que vivir en el area y traer comprobante de domicilio
Área de Servicio 6	TRUST South L.A. 4331 S. Main Street 90037 Los Angeles CA 323-233-4118	Lunes y Jueves 12–2pm Comida
Área de Servicio 6	My Friends House 3533 W 58th Pl. LA, CA 90043 (323) 292-4939	Miércoles 9:00-11:00am Distribución de números empieza a las 6am. No se necesitan documentos.

Área de Servicio 7	Salvation Army Crops Community Center 7926 S. Pickening Ave Whittier CA 90602 (562) 698-8348	Banco de Comida Lunes, Martes, y Jueves 10:00am-1:00pm Ropa y Comida
Área de Servicio 7	Salvation Army Crops Community Center 12000 E. Washington Blvd. Santa Fe Springs, CA (562) 696-9562	Banco de Alimentos/Comida Martes, Miercoles, y Jueves 1:00-4:00pm **tiene que vivir en el area y traer comprobante domicillio
Área de Servicio 7	Interfaith Food Center 11819 Birch Street Santa Fe Springs, CA (562) 903-1478	Comida Lunes y Viernes 8:30-12pm and Martes, 8:30am to 12:00pm, 4:30pm to 6:30pm
Área de Servicio 8	Greater New Bethel Baptist Church, Inc. 601 East 99th Street Inglewood, CA 90301 310-677-1663	Martes y Jueves 10:00am-1:00pm Comida Solamente
Área de Servicio 8	Salvation Army 455 E Spring St, Long Beach, CA 90806 (562) 426-7637	Lunes-Viernes 8:00am-3:30pm Comida y Ropa por cita solamente
Área de Servicio 8	Harbor Interfaith 670 W 9th Street San Pedro, CA 90731 (310) 831-0603	Lunes-Viernes 8:00am-5:00pm Diferentes servicios ofrecidos en este lugar

SERVICIOS DE ASISTENCIA LEGAL EN EL CONDADO DE LOS ÁNGELES

Agencia	Dirección	Información de Contacto	Descripción de Servicios
Center For Human Rights and Constitutional Law	256 S. Occidental Blvd. Los Angeles, CA 90057	(213) 388-8693 #307 centerforhumanrights.org	Asistencia para permiso de trabajo y tarjetas de residencia, Niños Inmigrantes Sin Acompañamiento
Central American Resource Center (CARECEN)	2845 West 7th Street, Los Angeles, CA 90005	(213) 385-7800 carecen-la.org	Tarjetas de residencia, permiso de trabajo, ciudadanía, y asilo
El Rescate (The Recue)	1501 W. 8th St. Los Angeles, Ca. 90017	(213) 387-3284 elrescate.org	Consulta de caso gratis, ley de inmigración
Esperanza Immigrant Rights Project	1530 James M. Wood Blvd, Los Angeles, CA 90015	(213) 251-3505 esperanza-la.org	Ley de inmigración enfocado en Niños Inmigrantes Sin Acompañamiento
Immigration Center for Women & Children	634 S. Spring Street Los Angeles, CA 90014	(213) 614-1165 icwlaw.org	DACA, ICWC, LOPC, SIJS, VAWA, T-visa, U-visa
Kids in Need of Defense (KIND)	350 S. Grand Ave., 32nd Floor Los Angeles, CA 90071	(213) 892-2043 supportkind.org	El ajuste de estatus, la solicitud de asilo, las audiencias de deportación, Inmigrante Especial, estatus de menores, T-visa, U- Visa
LACBA Immigration Legal Assistance Project	300 N. Los Angeles Street Los Angeles, CA 90012	(213) 485-1873 lacba.org	Ley de inmigración
Legal Aid Foundation of Los Angeles	1102 Crenshaw Blvd. Los Angeles, CA 90019	(800) 399-4529 (toll) lafla.org	Ciudadanía, residencia permanente, renovación de permiso de trabajo, inmigración de miembros de familia
Los Angeles Center for Law and Justice	1241 S. Soto Street Los Angeles, CA 90023	(323) 980-3500 laclj.org	Niños Inmigrantes Sin Acompañamiento y sobrevivientes de la violencia domestica, DACA , U-Visa, VAWA
Neighborhood Legal Services of Los Angeles County	6230 Sylmar Avenue Van Nuys, CA 91401	(800) 433-6251 (800) 896-3203 nlsa.org	Vivienda, Seguridad Económica, Salud, Acceso a la Justicia
Public Counsel	610 S. Ardmore Avenue Los Angeles, CA 90005	(213) 385-2977 publiccounsel.org	Servicios gratis
Southwestern Law School Immigration Law Clinic	3050 Wilshire Blvd. Los Angeles, CA 90010	(213) 738-5710 legalclinic@swlaw.edu	Tres clínicas para los Derechos del Niño, Clínica de Derecho de Inmigración
USC Gould School of Law - Immigration Clinic	699 Exposition Blvd. Los Angeles, CA 90089	(213) 740-7331 http://law.usc.edu	Representación de clientes en varios casos de inmigración gratis.

INFORMACIÓN ESPECÍFICA DE NIÑOS INMIGRANTES SIN ACOMPAÑAMIENTO

Agencia	Publicación	Descripción	Sitio de Web
National Immigrant Justice Center	“Immigration and You. Know Your Rights: 2013 Manual for Children”	Los derechos de niños durante su detención (en la custodia de ORR).	http://www.immigrantjustice.org/
Legal Services for Children	“Immigration Fact Sheet for Youth Released from Office of Refugee Resettlement (ORR)”	Información para los jóvenes acerca de lo que sucede una vez que son liberados de la custodia de ORR.	http://www.lsc-sf.org/
Executive Office of Immigration Review (EOIR)	Corte de Inmigración	Recurso de derechos relacionado con los funcionarios de inmigración, policía, trabajo, cuidado de la salud, las escuelas públicas, y de la universidad.	http://www.justice.gov/eoir/ EOIR case information hotline: 800-898-7180.
Office of Refugee Resettlement (ORR)	Directorio de la oficina de asistencia	Directorio de oficinas de ORR	http://www.acf.hhs.gov/programs/orr/resource/staff-directory UAM Parent Hotline (800) 203.7001
The Immigrant Legal Resource Center	Información acerca de varias publicaciones para las necesidades de los niños y las familias inmigrantes	Un centro nacional de recursos que proporciona capacitación, asistencia técnica, y publicaciones sobre la ley de inmigración.	www.ilrc.org
National Immigration Law Center	Beneficios para Inmigrantes Sobrevivientes del tráfico de personas, violencia doméstica, y otros delitos graves en California	Descripción de la Ley de California, SB 1569, beneficios locales para los inmigrantes de California.	https://www.nilc.org/

RECURSOS ADICIONALES

<p>Los Angeles County Office of Education 9300 Imperial Highway Downey, CA 90242-2890 (562) 922-6111 www.lacoe.edu/Home.aspx https://www.lacoe.edu/Student-Services/Foster-Youth-Services</p>	<p>Ayuda con problemas de niños y adolescentes en la escuela. Le dirigirá a la oficina indicada en el distrito escolar adecuado.</p>
<p>Public School Directory www.lacoe.edu/portals/0/lacoe/2013_public_schools_directory.pdf</p>	<p>Proporciona información sobre números de teléfono importantes para diferentes departamentos en la oficina de educación, por ejemplo educación especial y escuelas Charter.</p>
<p>Gang Reduction and Youth Development (GRYD) Los Angeles County The GRYD Office City of Bell (213) 473-7796 www.grydfoundation.org</p>	<p>GRYD es una iniciativa de varios años gestionada por la Oficina del Alcalde de Los Ángeles. Los objetivos del programa son reducir el crimen y la violencia asociada con las pandillas callejeras. Los servicios se ofrecen en todo el condado de Los Ángeles a través de agencias en la comunidad.</p>
<p>California Department of Social Services – Resettlement Agencies https://www.cdss.ca.gov/inforesources/refugees/stakeholders/ras</p>	<p>Una Agencia de Reasentamiento (RA) proporciona asistencia de reasentamiento e inicialmente es el patrocinador de un refugiado que ingresa a los Estados Unidos. Los RAs contratan con el Departamento de Estado de los Estados Unidos para proporcionar servicios tales como recepción, orientación básica, consejería, alimentos, refugio y servicios de salud a los refugiados. Los RAs actúan como fuentes de referencia a las agencias locales apropiadas para el empleo y la formación en inglés.</p>
<p>Lutheran Immigration and Refugee Service (LIRS) https://www.lirs.org/</p>	<p>Este sitio web tiene muchos recursos para refugiados, solicitantes de asilo y trabajadores migrantes. A continuación se muestran algunos enlaces directos para obtener más información.</p> <p>¿Qué es el proceso de reasentamiento de refugiados de los Estados Unidos? https://www.lirs.org/what-is-usa-refugee-resettlement-process?gclid=Cj0KCQjwYN-DBhCDARIsAFOELTm08EGqQQ1vtD5zkt pud5gaLHI5ujSpCfh9ra2s86SNjiGHeG6WrgaAjrUEALw_wcB</p> <p>La diferencia entre refugiados, solicitantes de asilo y migrantes https://www.lirs.org/refugees-asylum-seekers-migrants-whats-the-difference/</p>
<p>U.S. Immigration www.immigrationdirect.com</p>	<p>Información sobre la solicitud de visas, tarjetas de residencia, y la ciudadanía. Este sitio web es una gran herramienta para obtener información directa sobre las formas, la manera de completar formularios y dónde ir con preguntas.</p>
<p>U.S. Citizenship and Immigration Services www.uscis.gov/tools/green-card-resources/welcome-united-states</p>	<p>Bienvenido a los Estados Unidos: Una guía para nuevos inmigrantes. Esta guía contiene información práctica para ayudarle a instalarse en la vida cotidiana en los EE.UU. También contiene información cívica básica. El sitio web también tiene disponible formas importantes.</p>

U.S. Citizenship and Immigration Services

Los Angeles Field Office
300 North Los Angeles Street
Los Angeles, CA 90012

U.S. Citizenship and Immigration Services

San Fernando Valley Field Office
19809 Prairie Street 1st Floor, Suite 100
Chatsworth, CA 91311

Para encontrar la agencia mas cercana visite:

<https://www.uscis.gov/about-us/find-a-uscis-office/field-offices>

Estas oficinas proporcionan información y servicios limitados. Si quisiera ir en persona, haga una cita para evitar tener que esperar largas horas.

Recuerde llevar los siguientes artículos a su cita:

- Todas las cartas que ha recibido,
- Un documento de identidad válido con fotografía,
- Una copia de la solicitud o petición que usted presentó,
- Comprobante de pago de la cuota.

CalMHSA

<http://calmhsa.org/>

CalMHSA ofrece diversos recursos para los terapeutas y los consumidores de salud mental. Se concentran en la prevención del suicidio y la reducción del estigma. Usted puede encontrar varios recursos útiles en su página web.

Bienestar Human Services, Inc.

<https://www.bienestar.org>

Hollywood Center
4955 Sunset Boulevard
Los Angeles, CA 90027
323-660-9680

Ofrecen grupos de apoyo y asesoramiento individual para homosexual (gays), lesbianas , transexuales y personas VIH positivas (Inglés y Español) .

L.A. Gay & Lesbian Center (LAGLC)

<http://lagbtcenter.org/>

1625 North Schrader Boulevard
Hollywood, CA 90028
(323) 993-7500
(323)993-7669

Terapia individual, parejas y de grupo, intervención en crisis, psicoterapia a corto plazo, tratamiento de coraje, asesoramiento para el abuso de sustancias, violencia doméstica y temas transgénero, supervisión terapia hormonal , atención post- quirúrgica para las personas de transgénero, servicios de VIH, servicios de salud de lesbianas, servicios legales, y programa de 12 pasos .

Los Angeles Gender Center

<http://www.lagendercenter.com>

1923 ½ Westwood Blvd. Suite 2
Los Angeles CA 90025
(310) 475-8880

Psicoterapia para individuos, familias y grupos relacionados con la identidad de género, orientación sexual y la salud sexual.

AIDS Project LA

www.apla.org

611 S. Kingsley Drive
Los Angeles, CA 90005
(213) 201-1621

Asesoramiento, psicoterapia , servicios de abuso de sustancias para personas con VIH/SIDA.

Coalition to Abolish Slavery and Trafficking (CAST)

<http://www.castla.org>

5042 Wilshire Blvd. Suite 586
Los Angeles, CA 90036
213-365-1906
888-539-2373

El personal de CAST evalúa las necesidades de emergencia, tales como la alimentación y la vivienda , seguido de una evaluación completa y una entrevista legal que también se preocupa de la seguridad. Abogados luego evalúan las necesidades legales y proporcionan a cada cliente con la información necesaria acerca de su caso.



LOS ANGELES COUNTY
**DEPARTMENT OF
MENTAL HEALTH**
hope. recovery. wellbeing.

Jonathan E. Sherin, M.D., Ph.D.

Director

Gregory C. Polk, M.P.A.

Director General Adjunto

Curley L. Bonds, M.D.

Director General Médico

Lisa H. Wong, Psy.D.

Senior Deputy Director

CONDADO DE LOS ÁNGELES COMISION DE SUPERVISORES

Hilda L. Solis

Primer Distrito

Sheila Kuehl

Tercero Distrito

Holy J. Mitchell

Segundo Distrito

Janice Hahn

Cuarto Distrito

Kathryn Barger

Quinto Distrito

“Enriqueciendo vidas a través de asociaciones diseñadas a fortalecer la capacidad de la comunidad para apoyar la recuperación y el bienestar”

**Financiado por
Ley de Servicios de Salud Mental**



WELLNESS • RECOVERY • RESILIENCE